Дизайн - проект благоустройства территории двора жилого дома по адресу: Красноярский край, г. Зеленогорск, ул. Гагарина, д. 27

МЕРОПРИЯТИЯ ПО БЛАГОУСТРОЙСТВУ

1. Ремонт тротуара
2. Ремонт дворового проезда
3. Ремонт дороги , образующей проезд к территории, прилегающей к многоквартирному дому
4. Установка скамеек
5. Установка урн для мусора
6. Оборудование детских площадок
7. Оборудование спортивных площадок
8. Устройство пешеходных дорожек

Согласовано:

Нач.ОА.Г Н.В. Тютенков

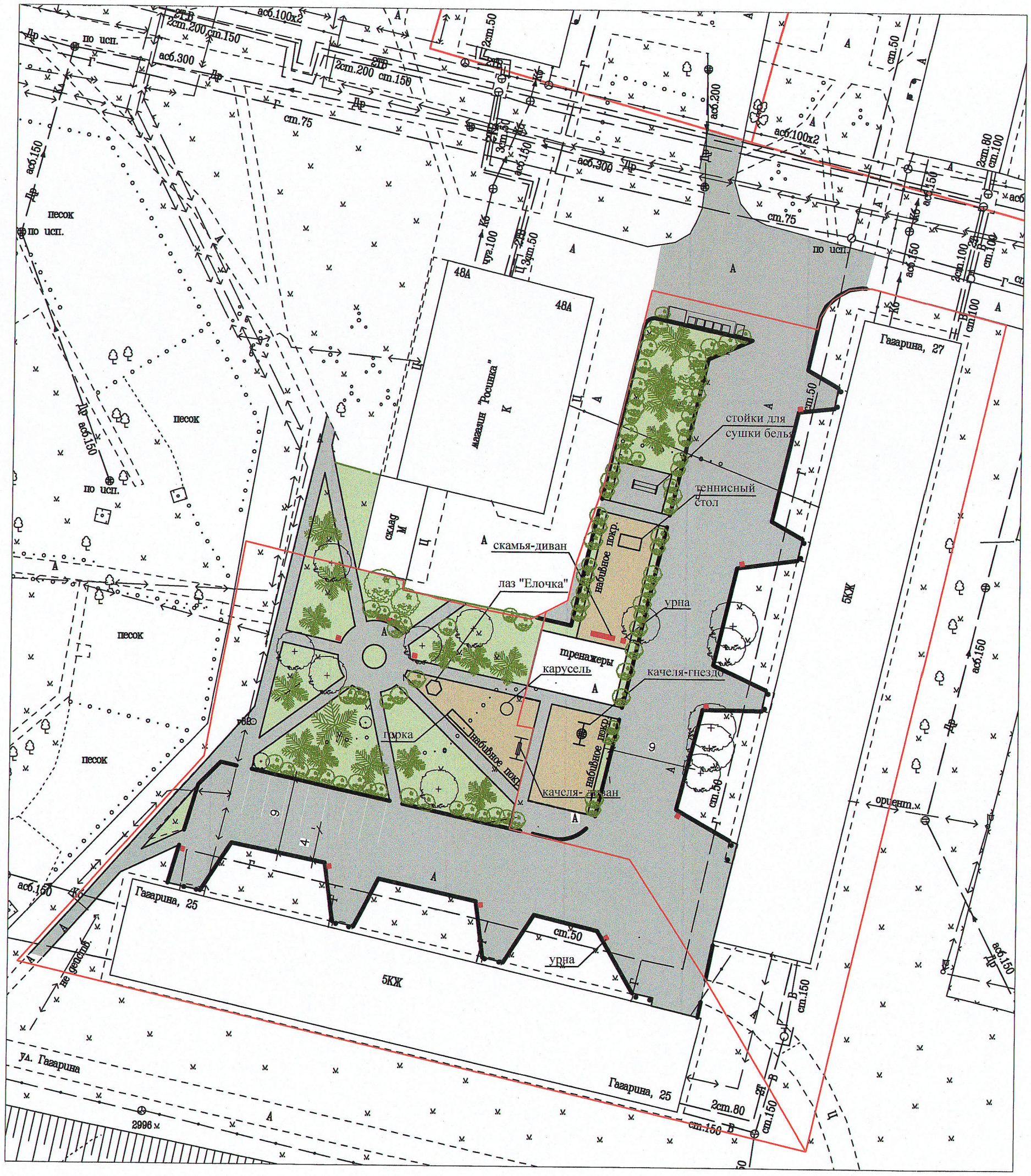

0 5 10 15 20 25 30 м

*** ЭЛЕМЕНТЫ БЛАГОУСТРОЙСТВА УТОЧНИТЬ ПОСЛЕ СХОДА СНЕГА**
**** ОТДЕЛЕНИЕ ПОКРЫТИЙ РАЗНЫХ ТИПОВ ОБЕСПЕЧИТЬ ТРОТУАРНЫМ БОРДЮРОМ**
***** ДЛЯ НАБИВНОГО ПОКРЫТИЯ ИСПОЛЬЗОВАЬ ПЕСЧАНО-ГАЛЕЧНУЮ СМЕСЬ**